Nachfahren von Hedwig Konle, geb. Bühler

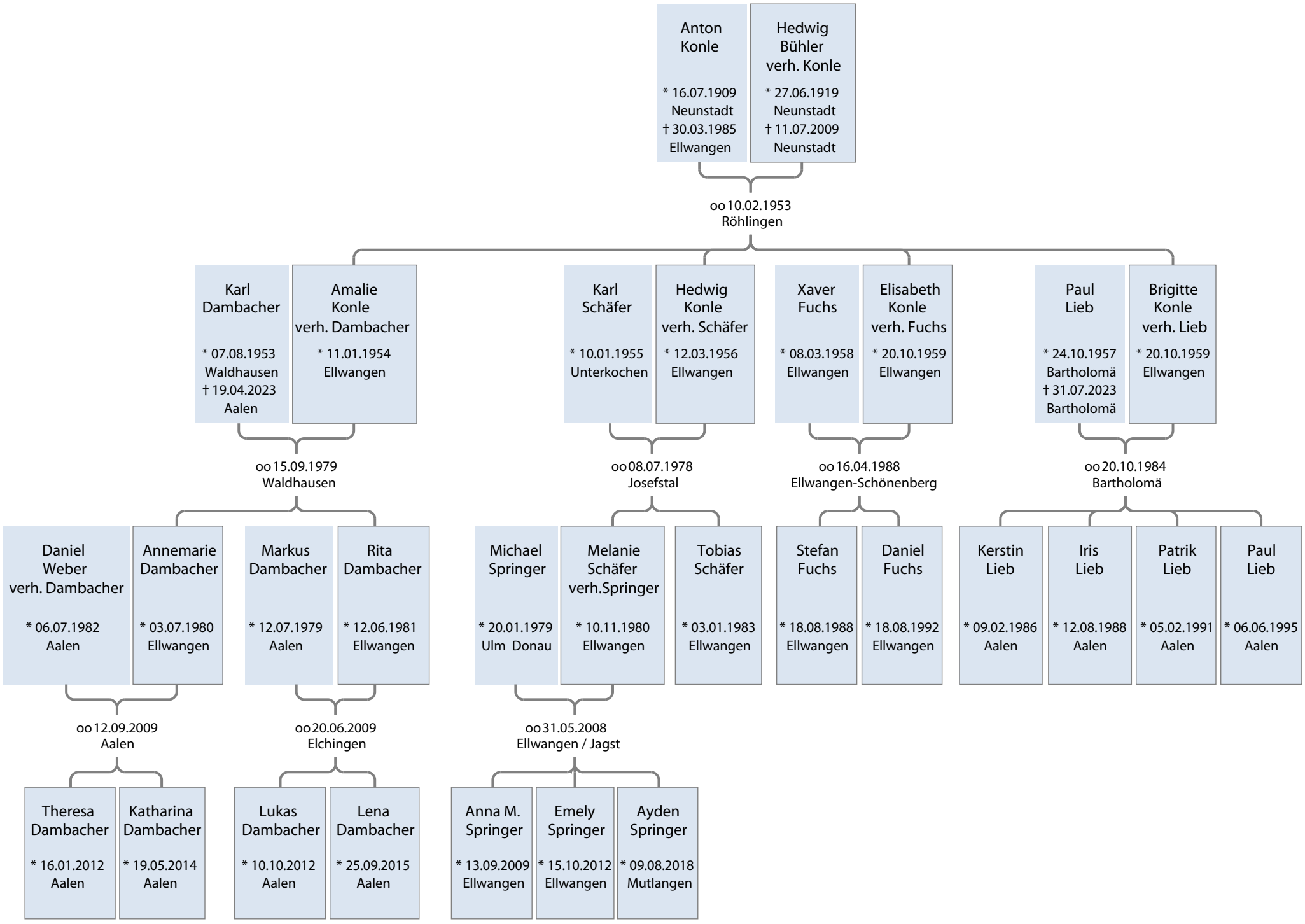

Stand Oktober 2025