# Nachfahren von Vitus Bühler und Martha Höll, verw. Bühler, geb. Deis

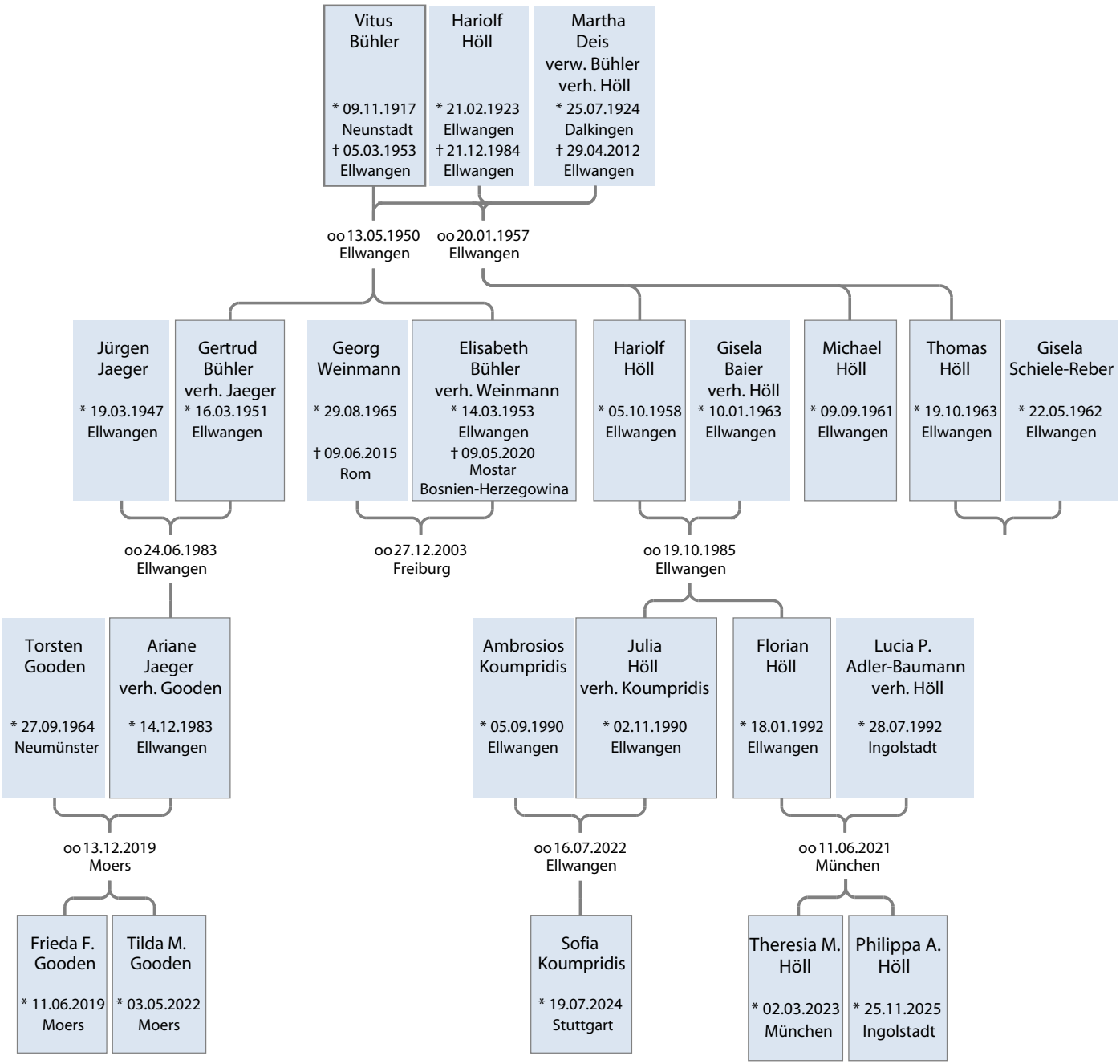


Stand Dezember 2025