Nachfahren von Paula Spaag geb. Bühler

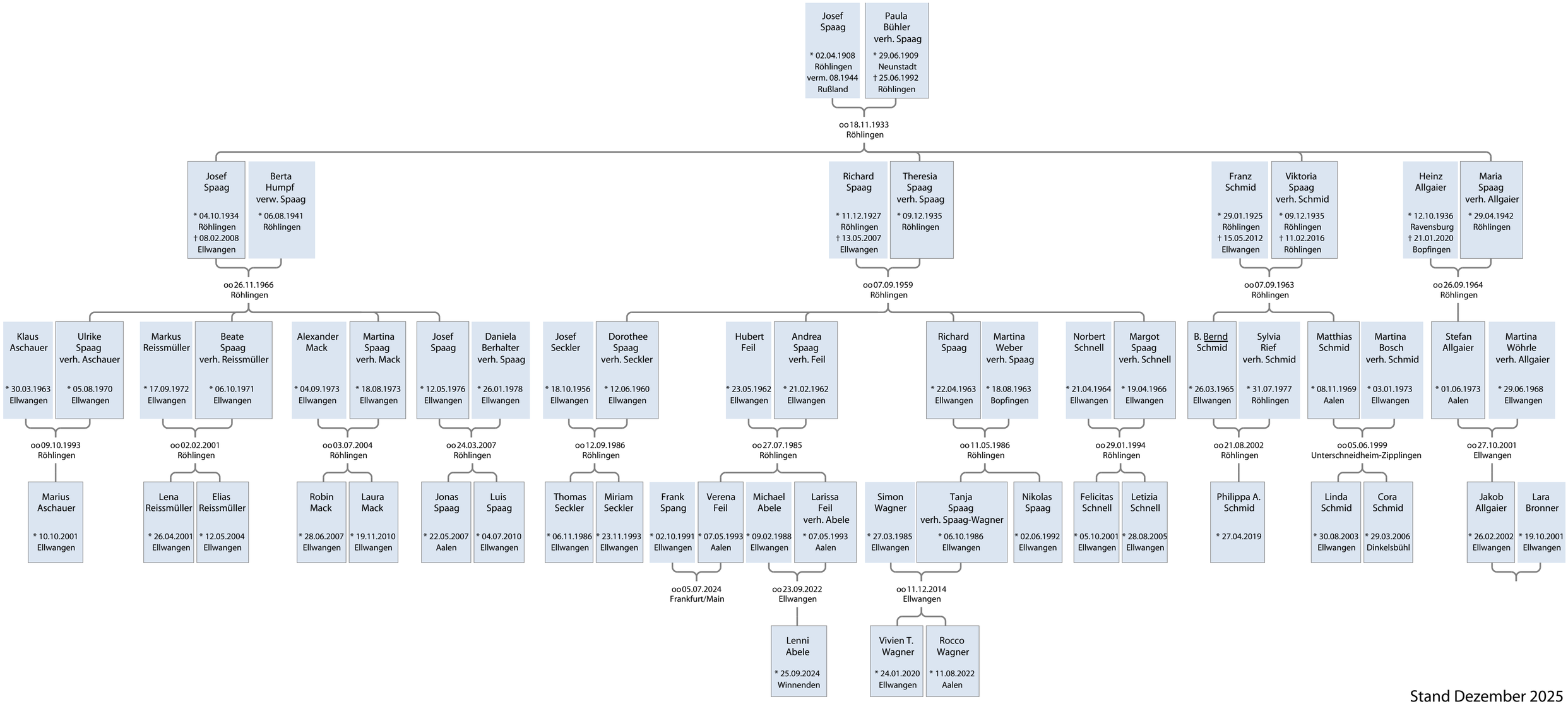

Stand Dezember 2025